

**Agenzia del Territorio
CATASTO FABBRICATI
Ufficio Provinciale di
Milano**

Dichiarazione protocollo n. MI0319771 del 15/04/2005

Planimetria di u.i.u. in Comune di Milano

Via Bettini Pompeo

civ. 4

Identificativi Catastali:

Sezione:
Foglio: 147
Particella: 128
Subalterno: 701

Compilata da:
Strada Antonio

Iscritto all'albo:
Architetti

Prov. Milano

N. 5603

Scheda n. 1

Scala 1:200

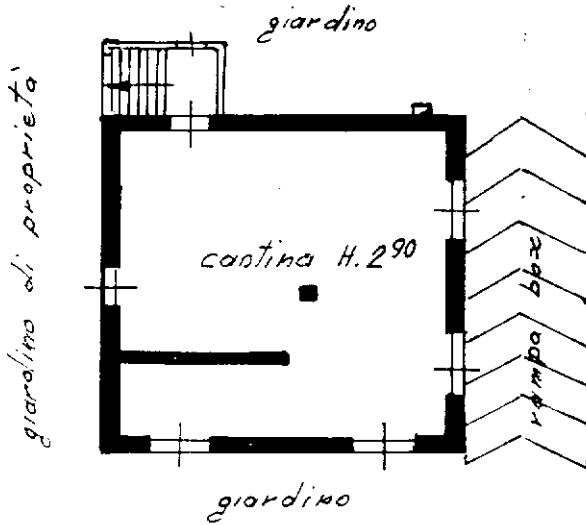

**PIANTA PIANO
CANTINA H. 2.90**

Strada Antonio

PIANO TERRA H. 3.00

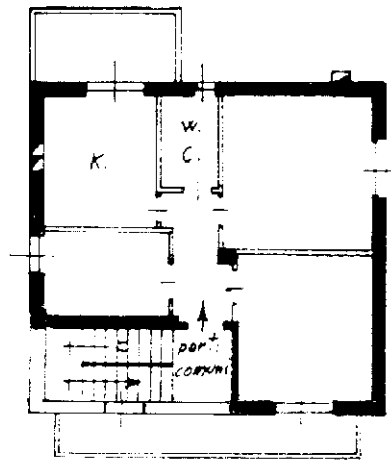
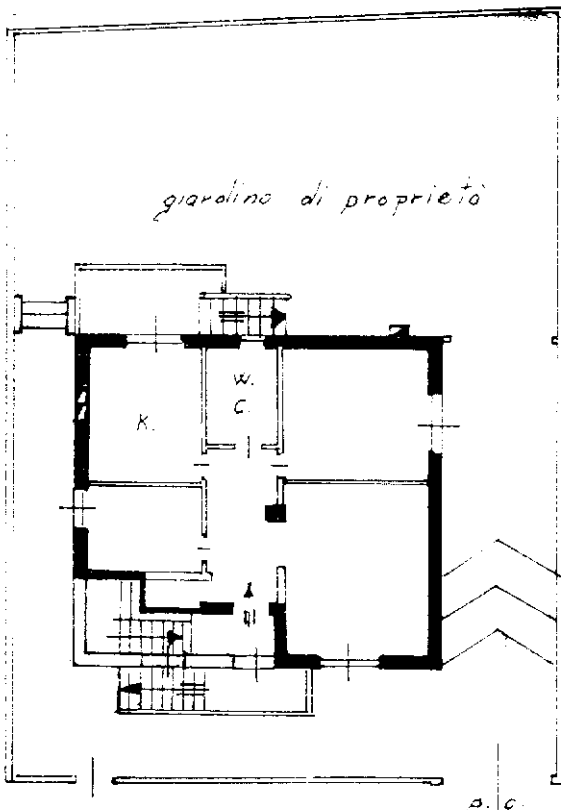

PIANO PRIMO H. 3.00

ORIENTAMENTO



PORZIONE A

SCALA DI 1:200

Ultima planimetria in data *Via Bettini Pompeo* **BETTINI**