

**Agenzia del Territorio
CATASTO FABBRICATI
Ufficio Provinciale di
Milano**

Dichiarazione protocollo n. MI0321428 del 15/04/2005

Planimetria di u.i.u. in Comune di Milano

Bettini Pompeo

civ. 4

Identificativi Catastali:

Sezione:
Foglio: 147
Particella: 128
Subalterno: 703

Compilata da:
Strada Antonio
Iscritto all'albo:
Architetti

Prov. Milano

N. 5603

Scheda n. 1

Scala 1:200

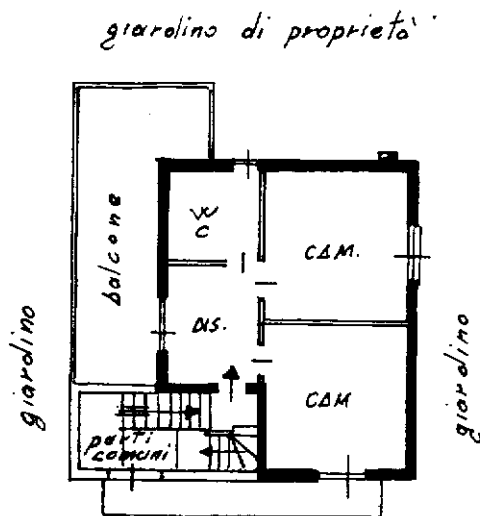

PIANO SECONDO
H. 2⁷⁰

VIA Pompeo BETTINI

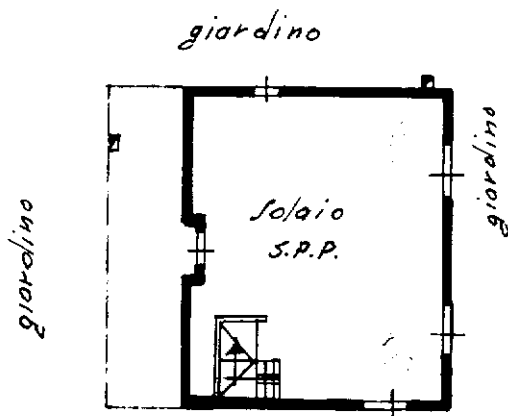

PIANO TERZO
SOTTOTETTO H. 2⁰⁶

VIA P. BETTINI

ORIENTAMENTO



Ultima planimetria in atti