

MODULARIO
F. rig. rend. 487



MINISTERO DELLE FINANZE
DIREZIONE GENERALE DEL CATASTO E DEI SS.TT.EE.
CATASTO EDILIZIO URBANO (RDL 13-4-1939, n. 652)

MOD. **BN** (CEU)

Planimetria di u.i.u. in Comune di MILANO via Pompeo BETTINI civ. 4

PIANO INTERRATO H. 2⁵⁰

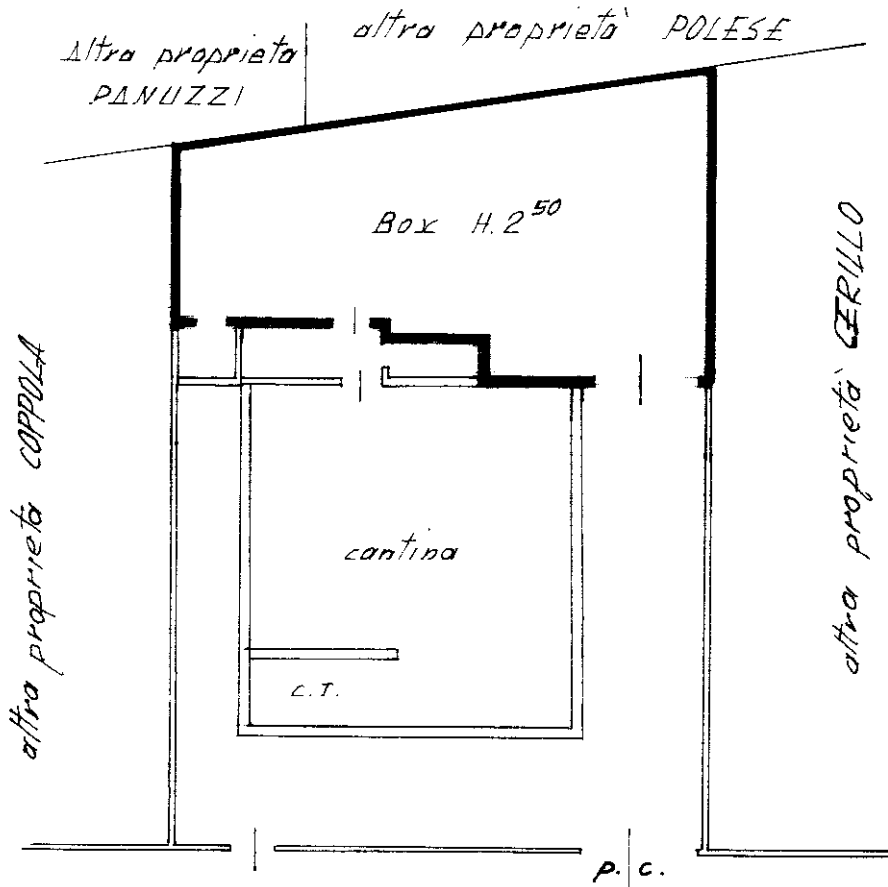

VIA POMPEO BETTINI



00673723

ORIENTAMENTO

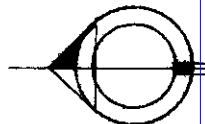

SCALA DI 1:200

Dichiarazione di N.C.
Denuncia di variazione

Compilata dall' Arch. STRODA A.
(Titolo, cognome e nome)

RESERVATO ALL'UFFICIO

Ultima planimetria in atti

Identificativi catastali

Iscritto all'albo degli Architetti

Data presentazione: 12/07/2001 - Data: 17/04/2023 - n. T190175 - Richiedente: BRTGLC85L23F205Z

Totale schede: 1 - Formato di acquisizione: A4 della provincia di MILANO n. 5603

n. 128 sub 702 data 17/04/2023 Firma [Signature]

Catasto Fabbricati - Situazione al 17/04/2023 - Comune di MILANO (F205) - < Foglio 147 - Particella 128 - Subalterno 702 >
mapa 01
VIA POMPEO BETTINI n. 4 Piano S1